

ACABAMENTOS

CONVENÇÕES DOS LOCAIS

piso parede teto

| n.º | PISO |
|-----|---|
| 1 | PISO CERÂMICO |
| 2 | PISO CIMENTADO QUEIMADO |
| 3 | PISO DE CONCRETO MOLDADO IN LOCO, FEITO EM OBRA, ACABAMENTO CONVENCIONAL, ESPESSURA 8 CM. |

| n.º | PAREDE |
|-----|---|
| 1 | PINTURA ESMALTE SINTÉTICO, BEGE PALHA. |
| 2 | REVESTIMENTO CERÂMICO 15X15CM. |
| 3 | CHARISCO |
| 4 | VEDAÇÃO EM TÁBUA DE MADEIRA FRANCA DE 0.30X 4M. |

| n.º | TETO |
|-----|----------------------------------|
| 1 | FORRO EM RÉGUAS LINEARES DE PVC. |

ESQUADRIAS

| código | tipo | material | dimensão |
|---------|------------|--|-------------------------|
| PORTAS | | | |
| PM1 | ABRIR 1F | PORTA DE MADEIRA ALMOFADADA | 0,80 x 2,10m |
| PM2 | ABRIR 1F | PORTA DE MADEIRA ALMOFADADA | 0,60 x 2,10m |
| PA1 | ABRIR 1F | CHAPA GALVANIZADA | 0,95 x 2,10m |
| JANELAS | | | |
| JF1 | BASCULANTE | CHAPA DE FERRO MACIÇO COM VIDRO CANELADO | 1,28 x 1,60 - HP= 0,95m |
| JF2 | BASCULANTE | CHAPA DE FERRO MACIÇO COM VIDRO CANELADO | 1,00 x 0,40 - HP= 2,30m |
| JF3 | BASCULANTE | CHAPA DE FERRO MACIÇO COM VIDRO CANELADO | 0,70 x 1,05 - HP= 1,58m |

NOTAS

| n.º | data | observação |
|-----|------|--|
| 1 | | Observações: * Conferir medidas no local. * Cotas em metro. * 2F= Duas folhas * 4F= Quatro folhas * Soleiras e peitoris serão em granito bege |

PLANNING & HEALTH

RRT: N° 0000006759207

| | | | |
|---|--|-----------------------------|--------------------|
| TÍTULO DA PRANCHA REFORMA DO ALMOXARIFADO DA FARMÁCIA DO HOSPITAL SANTA MARCELINA DE RONDÓNIA. | | PRANCHA Arq.01/08 | ESCALA Indicada |
| USO DA EDIFICAÇÃO ALMOXARIFADO | | ZONEAMENTO - | COEF. APROV. - |
| LOCAL DA OBRA BR 364 - km17 - Porto Velho/ Ro | | DATA MAR. 2019 | TAXA OCUP. - |
| PROPRIETÁRIO CASA DE SAÚDE SANTA MARCELINA | | CNPJ: 60.742.616/0002-40 | |

| | |
|--|---|
| SITUAÇÃO SEM ESCALA | PROPRIETÁRIO CASA DE SAÚDE SANTA MARCELINA CNPJ:60742616000240 AUTORES DO PROJ. RESP. TÉCNICO RAMON NASCIMENTO SOUSA ARQUITETO & URBANISTA CAU: A71287-6 RESP. PELA EXECUÇÃO |
| QUADRO DE ÁREAS ÁREA DA EDIFICAÇÃO: 477,00 m² ÁREA DA EDIFICAÇÃO A REFORMAR: 477,00 m² | PROJETO PLANTA DE COBERTURA-EXISTENTE PLANTA BAIXA TERRECO-EXISTENTE |
| APROVAÇÕES | APROVAÇÕES |

PLANTA DE COBERTURA-EXISTENTE
Esc.:1/75

PLANTA BAIXA TÉRRECO-EXISTENTE
Esc.:1/75

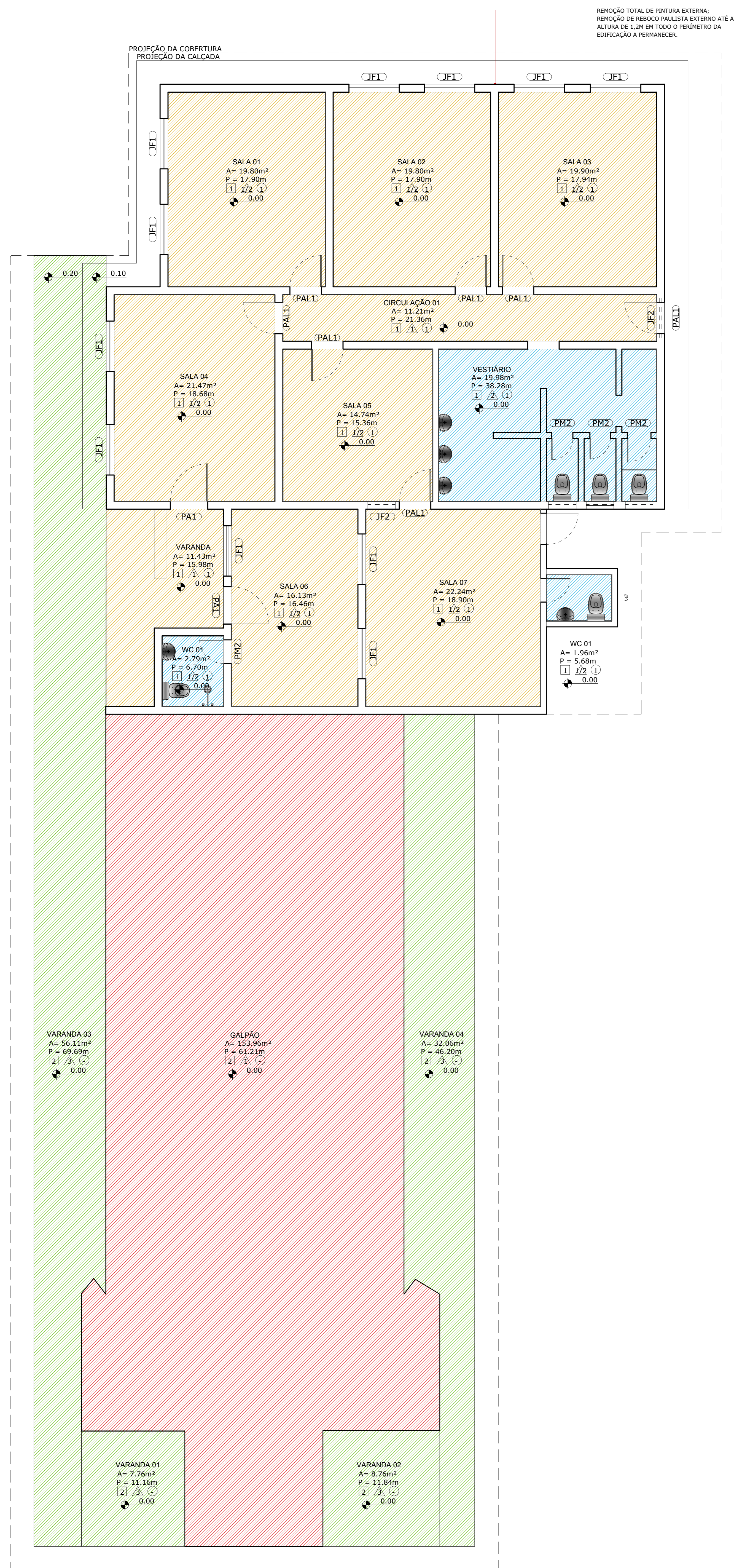

PLANTA DEMOLIR E CONSTRUIR-TÉRREO
Esc.:1/75

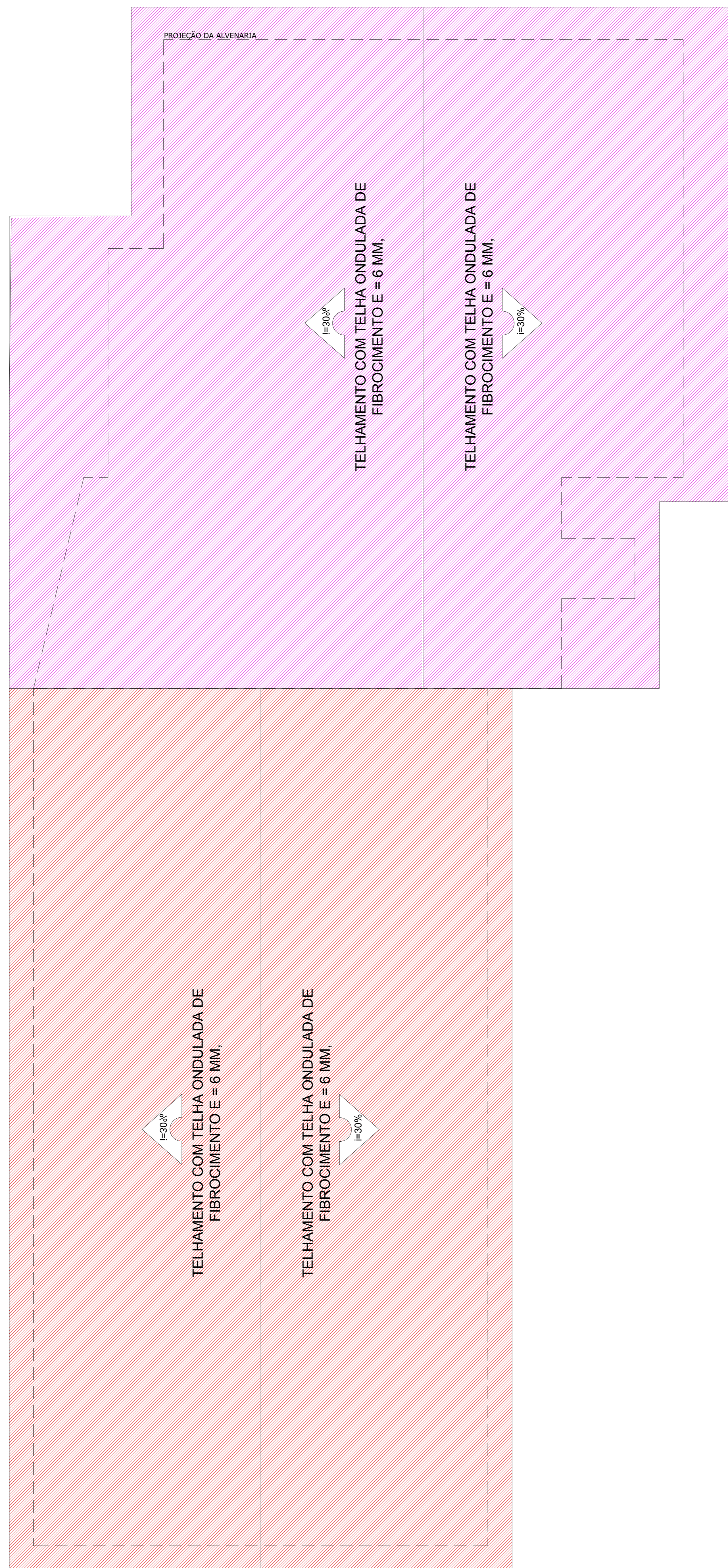

PLANTA DEMOLIR E CONSTRUIR-COBERTURA
Esc.:1/75

| LEGENDA- SERVIÇOS DE DEMOLIÇÃO | |
|--------------------------------|--|
| LEGENDA | DESCRIÇÃO DOS SERVIÇOS |
| [Yellow Box] | DEMOLIÇÃO DE PISO CERÂMICO; DEMOLIÇÃO DE REVESTIMENTO CERÂMICO H=1,46M; REMOÇÃO DE EMBOÇO E REBOCO ATÉ H=1,46M; REMOÇÃO DE LUMINÁRIAS E PONTOS DE TOMADAS; REMOÇÃO DE PONTOS DE TOMADAS; REMOÇÃO DE PINTURA; REMOÇÃO DE PORTA; REMOÇÃO DE JANELA; |
| [Light Blue Box] | DEMOLIÇÃO DE PISO CERÂMICO; DEMOLIÇÃO DE REVESTIMENTO CERÂMICO H=1,46M; REMOÇÃO DE EMBOÇO E REBOCO ATÉ H=1,46M; REMOÇÃO DE LUMINÁRIAS E PONTOS DE TOMADAS; REMOÇÃO DE PONTOS DE TOMADAS; REMOÇÃO DE PINTURA; REMOÇÃO DE PORTA; REMOÇÃO DE JANELA; REMOÇÃO DE LOUÇAS SANITÁRIAS; REPARO EM TUBULAÇÕES DE HIDRÁULICA E ESGOTO. |
| [Light Green Box] | DEMOLIÇÃO COMPLETA DO GALPÃO, INCLUSIVE PISO E CONTRAPISO |
| [Light Purple Box] | DEMOLIÇÃO DE PISO |
| [Pink Box] | REMOÇÃO DE TELHAS EM FIBROCIMENTO |

PLANNING & HEALTH

RRT: Nº 0000006759207

| | | |
|---|-----------------------------|--------------------|
| TÍTULO DA PRANCHA REFORMA DO ALMOXARIFADO DA FARMÁCIA DO HOSPITAL SANTA MARCELINA DE RONDÔNIA. | PRANCHA Arq.02/08 | ESCALA Indicada |
| USO DA EDIFICAÇÃO ALMOXARIFADO | ZONEAMENTO - | COEF. APROV. - |
| LOCAL DA OBRA BR 364 - km17 - Porto Velho/ Ro | DATA MAR. 2018 | TAXA OCUP. - |
| PROPRIETÁRIO CASA DE SAÚDE SANTA MARCELINA | CNPJ: 60.742.616/0002-40 | |

| | |
|--|---|
| SITUAÇÃO SEM ESCALA | PROPRIETÁRIO CASA DE SAÚDE SANTA MARCELINA CNPJ:60742616000240 AUTORES DO PROJ. RESP. TÉCNICO RAMON NASCIMENTO SOUSA ARQUITETO & URBANISTA CAU: A71287-6 RESP. PELA EXECUÇÃO |
| QUADRO DE ÁREAS ÁREA DA EDIFICAÇÃO: 477,00 m² ÁREA DA EDIFICAÇÃO A REFORMAR: 477,00 m² | PROJETO PLANTA DEMOLIR E CONSTRUIR-TÉRREO PLANTA DEMOLIR E CONSTRUIR-COBERTURA |
| APROVAÇÕES | APROVAÇÕES |

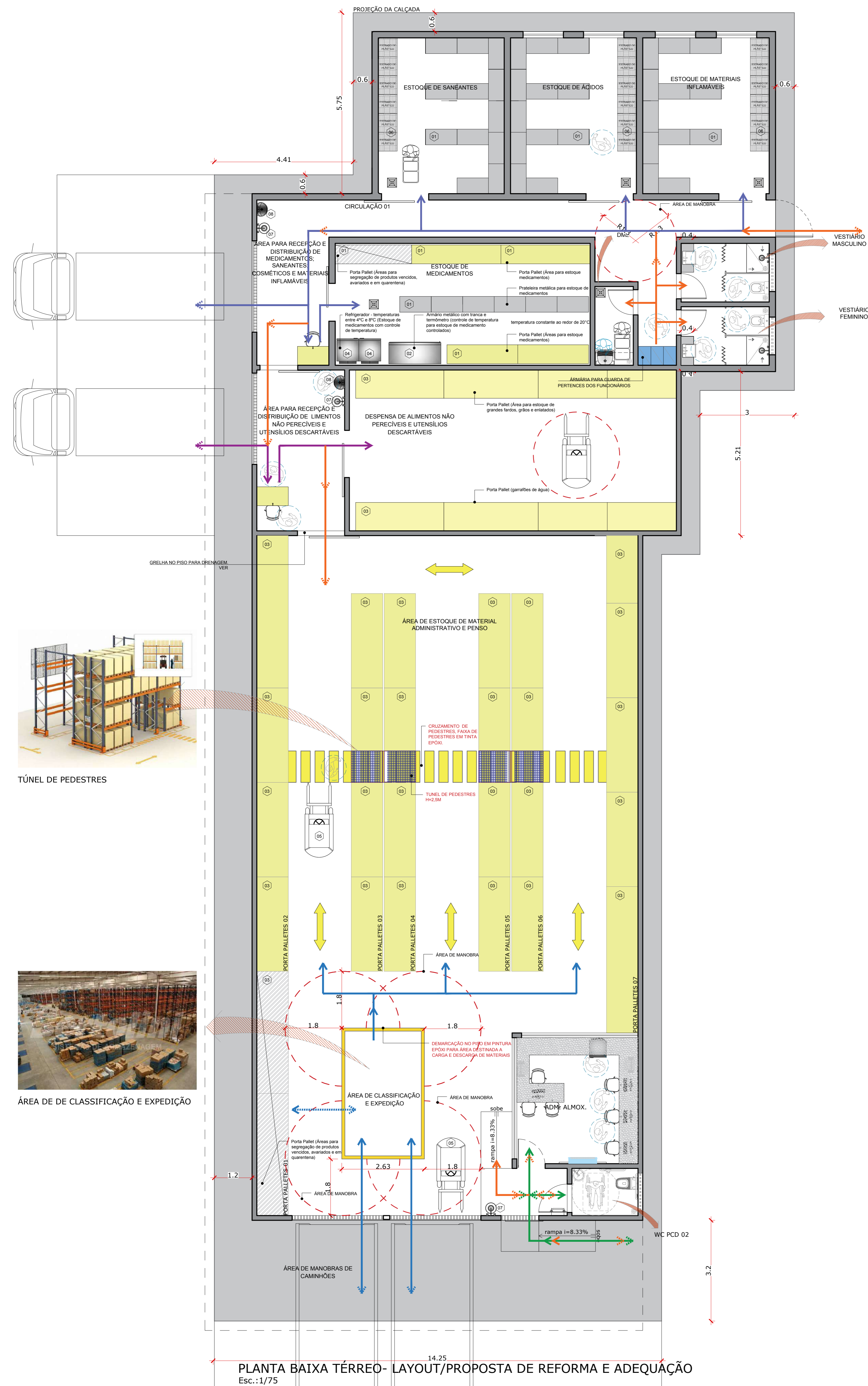

TÚNEL DE PEDESTRES

ÁREA DE DE CLASSIFICAÇÃO E EXPEDIÇÃO

PLANTA BAIXA TÉRREO- LAYOUT/PROPOSTA DE REFORMA E ADEQUAÇÃO Esc.: 1/75

ACESSÓRIOS DO PORTA PALETTE

4. PLANO METÁLICO

Solução simples e econômica para o armazenamento de caixas e itens avulsos. Possibilita fácil limpeza e manutenção.

5. PLANO METÁLICO INCLINADO

Permite uma leve inclinação das caixas, melhorando a ergonomia quando se necessita retirar pequenos itens das mesmas. Possibilita fácil limpeza e manutenção.

6. PLANO MDF

Solução alternativa, de superfície lisa e confiável, contando com durabilidade ao longo do tempo. Possui vantagens sobre os planos em MDF ou outros materiais similares.

7. PLANO METÁLICO VAZADO SOBREPOSTO

Solução para cargas pesadas e distribuídas sobre o plano. Possui elementos robustos e placas vazadas que se adequam perfeitamente a sistemas de prevenção de incêndio.

8. PLANO TELADO DE SEGURANÇA

Solução de segurança para uso em conjunto com cargas paletizadas, aumentando a segurança dos usuários em caso de eventuais quedas de caixas do pallet.

MODELO STANDER DE PORTA PALLET E SUPERFÍCIE DE ESTOQUE (VER COMPATIBILIZAÇÃO QUÍMICA E DE MOBILIÁRIO)

COMPARATIVO ENTRE SOLUÇÕES CARGA PALETIZADA

| Sistema de Armazenagem | Porta Pallet | Porta Pallet | Porta Pallet | Porta Pallet Corredor Estreito | Porta Pallet |
|--|--------------------------|-----------------------|-------------------------|--------------------------------|---------------------------|
| Equipamento de Movimentação | Empilhadeira à Combustão | Empilhadeira Retrátil | Empilhadeira Articulada | Empilhadeira Trilateral | Empilhadeira Pantográfica |
| Corredor de Operação (largura mínima das empilhadeiras de manobra) | 4,20 m | 3,20 m | 2,30 m | 1,8 m | 3,20 m |
| Altura Máxima de Armazenagem (baseado em equipamentos de movimentação) | 6,0 m | 11,5 m | 15,6 m | 14,5 m | 12,2 m |
| Rotatividade de Estoque | Boa | Boa | Boa | Boa | 50% Acessível |
| Seletividade da carga | 100% | 100% | 100% | 100% | 50% |
| Taxa de Ocupação da Área | 34% | 39% | 48% | 50% | 55% |
| Capacidade Máxima Estocagem | 0,91 | 1,82 | 2,85 | 3,05 | 2,51 |
| Rapidez de Acesso | Média | Média | Média | Rápida | Média |
| Aplicação mais Propria | Indústria Armazém | Indústria Armazém CD | Armazém CD | CD | Armazém CD |
| Capacidade de Retenção* | ●●●●● | ●●●●● | ●●●●● | ●●●●● | ●●●●● |
| Utilização do Espaço* | ●● | ●● | ●●● | ●●●● | ●●●● |
| Custo de Aquisição* | ● | ● | ● | ●● | ● |
| Custo de Operação* | ●●● | ●●● | ●●● | ●●●●● | ●●●● |

* Cálculo de capacidade máxima baseado em um projeto padrão de 4000 paletes por metro linear.

COMPATIBILIDADE - EMPILHadeira X LARGURA DA CIRCULAÇÃO

| Equipamento | Imagem |
|---|--------|
| 01 Estante de Aço para cargas pesadas: Carga: 600 kg por nível. Fixação sem parafusos. Estantes: em melamina ou prateleira metálica | |
| 02 Armário metálico com tranca e controle de temperatura para estoque de medicamento controlados. | |
| 03 Porta Pallet Carga: 1500 kg por nível. Estantes: em melamina ou prateleira metálica | |
| 04 Refrigerador de medicamentos Marca/Modelo: RC430D/ INDREL Dimensões (cm): 195A x 75L x 85P Faixa de temperatura: +2°C a +8°C Capacidade: 430 litros Interior: 05 a 07 gavetas ou prateleiras Voltagem: 110/220 V 50 / 60 Hz | |
| 05 Empilhadeira Trilateral Carros trilaterais Capacidade de Carga: 1000 - 1500 kg Altura Máxima de Elevação: 13485 mm Altura Máxima de Elevação da Plataforma: 12140 mm | |
| 06 ESTRADO Dimensão: 50x60cm Material: Plástico | |
| 07 LAVA OLHOS Chuveiro/Lava-Olhos - PVC Crivo, Bacia e Esquichos em ABS, resistentes a agressões químicas. Esquichos com tampas que se abrem automaticamente. Acionamento manual por meio de alavancas em aço inox tipo placa no lava-olhos que e haste triangular no chuveiro. | |
| 08 LAVATÓRIA Pia de louça branca sem coluna, com sifão de metal cromado de copo, com conexão ao ramal de descarga com cano liso, e torneira de metal cromado com acionamento por pressão. | |



TABELA DE SEGREGAÇÃO DE PRODUTOS

| PRODUTOS A SEREM ESTOCADOS | SALA DE ESTOQUE DE SANEANTES |
|--|-------------------------------|
| 1. SELADOR ACRÍLICO | 17. DETERGENTE ENZIMÁTICO |
| 2. TRENDESETTER | 18. DETERTEX PEROX |
| 3. DESINFETANTE HOSPITALAR P/ SUP. FIXAS | 19. DETERTEX SOUR LIQ. |
| 4. DETERGENTE CLORADO | 20. SAPARTAN CLEAN BY PEROXY |
| 5. DESINCRUSTANTE ALCALINO | 21. TINTURA DE BENJOIM |
| 6. SABONETE LÍQUIDO BACTERICIDA | |
| 7. DETERTEX 3000 CONCENTRADO | SALA DE ESTOQUE DE ÁCIDOS |
| 8. DETERTEX 700 ADITIV. | 22. ÁCOOL |
| 9. DETERTEX CLOR LIQUIDO | 23. CLOREXIDINA |
| 10. REMOVERDOR UHS | 24. CERA DE ACABAMENTO |
| 11. SHINELINE EMULSIFIER PLUS | 25. FORMOL TAMPONADO |
| 12. ÁCIDO PERACÉTICO | 26. IODOROPOVIDONA (DERMANTE) |
| 13. CLOREXIDINA | |
| 14. CLOREXIDINA | |
| 15. GLUTARALDEÍDO | |
| 16. LIMPA ALUMÍNIO | |

NOTA TÉCNICA:

- 1-Todo o layout do projeto arquitetônico foi orientado conforme a compatibilização química de cada FISPQ (Ficha de Informação de Segurança de Produtos Químicos) dos produtos a serem estocados. VER RELATÓRIO DE COMPATIBILIZAÇÃO QUÍMICA ANEXO - ART 8300174839.
- 2-Este projeto só poderá ser executado após aprovações em todos os órgãos fiscalizadores da esfera municipal e estadual.
- 3-Este projeto deverá ser submetido a compatibilização com os projetos de engenharia.
- 4- O sistema de climatização deverá seguir os critérios de segurança e qualidade do ar de acordo com as normas vigentes em especial a NBR 7256 e RDC N50, bem como deverá ser consultada a FISPQ de cada produto a ser estocado, para atender o nível médio de temperatura do estoque geral produtos.

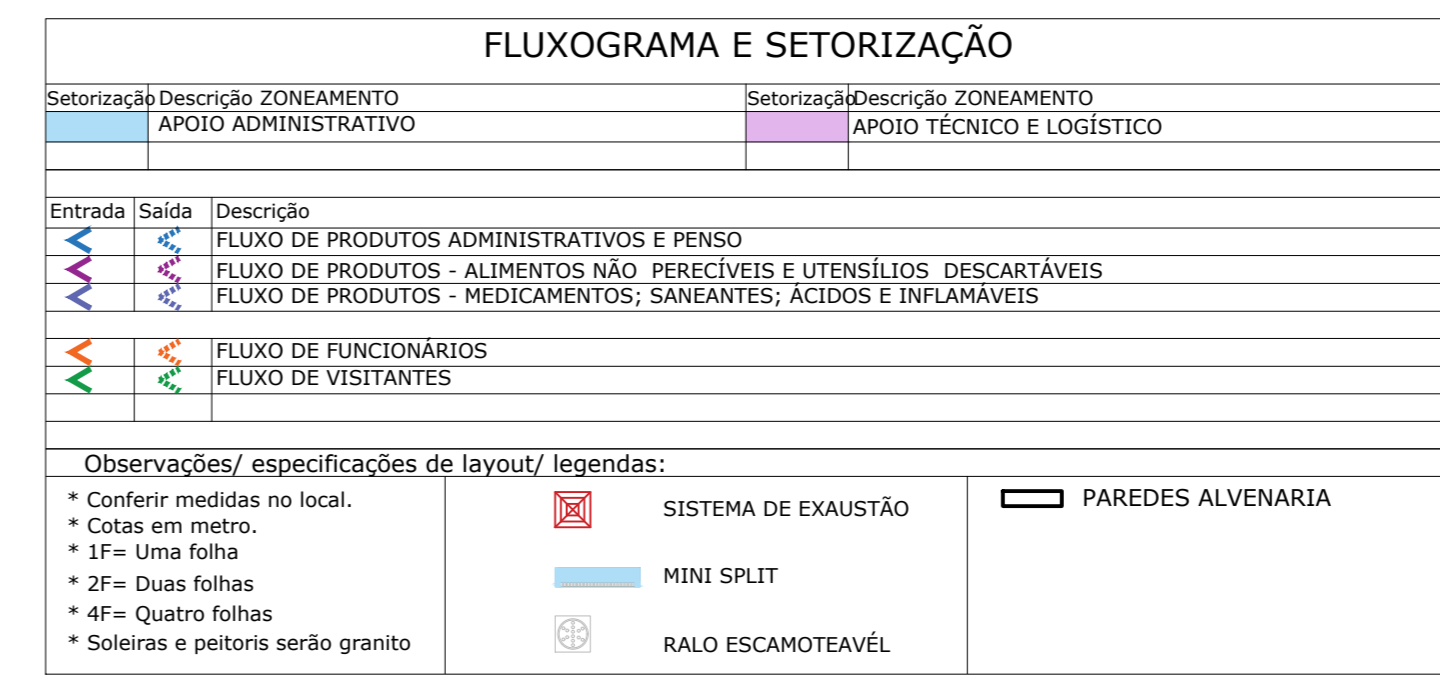
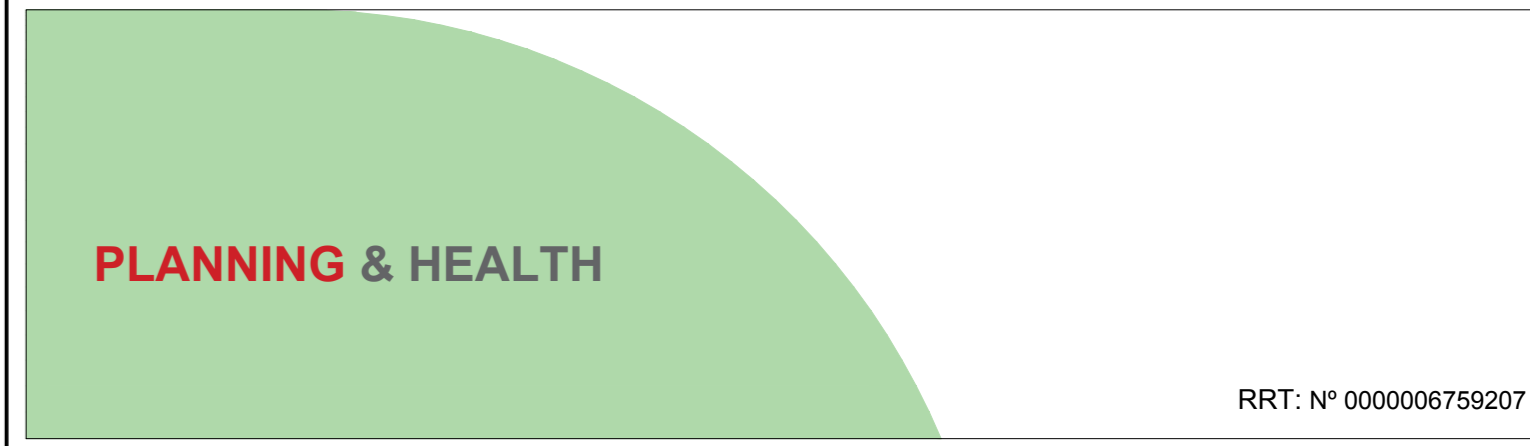

| | | |
|--|--------------------------|------------------|
| TÍTULO DA PRONHA: REFORMA DO ALMOXARIFADO DA FARMÁCIA DO HOSPITAL SANTA MARCELINA DE RONDÔNIA. | PRONHA: Arq.03/08 | ESCALA: Indicada |
| USO DA EDIFICAÇÃO: ALMOXARIFADO | ZONAMENTO: - | COEF. APROV.: - |
| LOCAL DA OBRA: BR 364 - km17 - Porto Velho/ Ro | DATA: MAR. 2018 | TAXA OCUP.: - |
| PROPRIETÁRIO: CASA DE SAÚDE SANTA MARCELINA | CNPJ: 60.742.616/0002-40 | |

| | |
|---------------------|--|
| SITUAÇÃO SEM ESCALA | PROPRIETÁRIO: RAMON NASCIMENTO SOUSA ARQUITETO & URBANISTA CALE: 8.71287-6 RESP. PELA EXECUÇÃO |
|---------------------|--|

| | |
|---|---|
| QUADRO DE ÁREAS: ÁREA DA EDIFICAÇÃO: 477,00 m² ÁREA DA EDIFICAÇÃO A REFORMAR: 477,00 m² | PROJETO: PLANTA BAIXA TERREO- LAYOUT/ REFORMA E ADEQUAÇÃO |
|---|---|

| | |
|------------|------------|
| APROVAÇÕES | APROVAÇÕES |
|------------|------------|

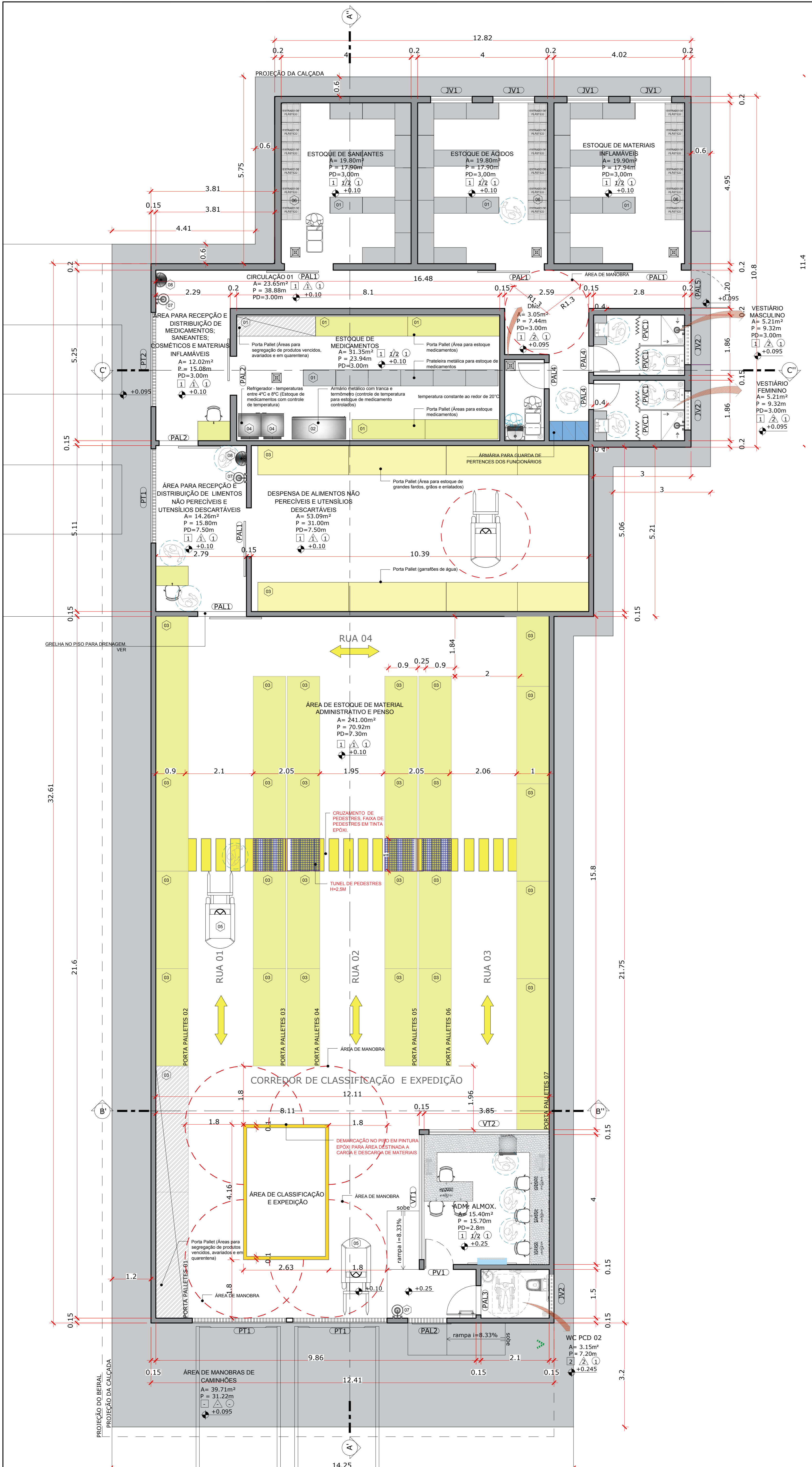

PLANTA BAIXA TÉRREO- PROPOSTA DE REFORMA/ADEQUAÇÃO Esc.:1/75

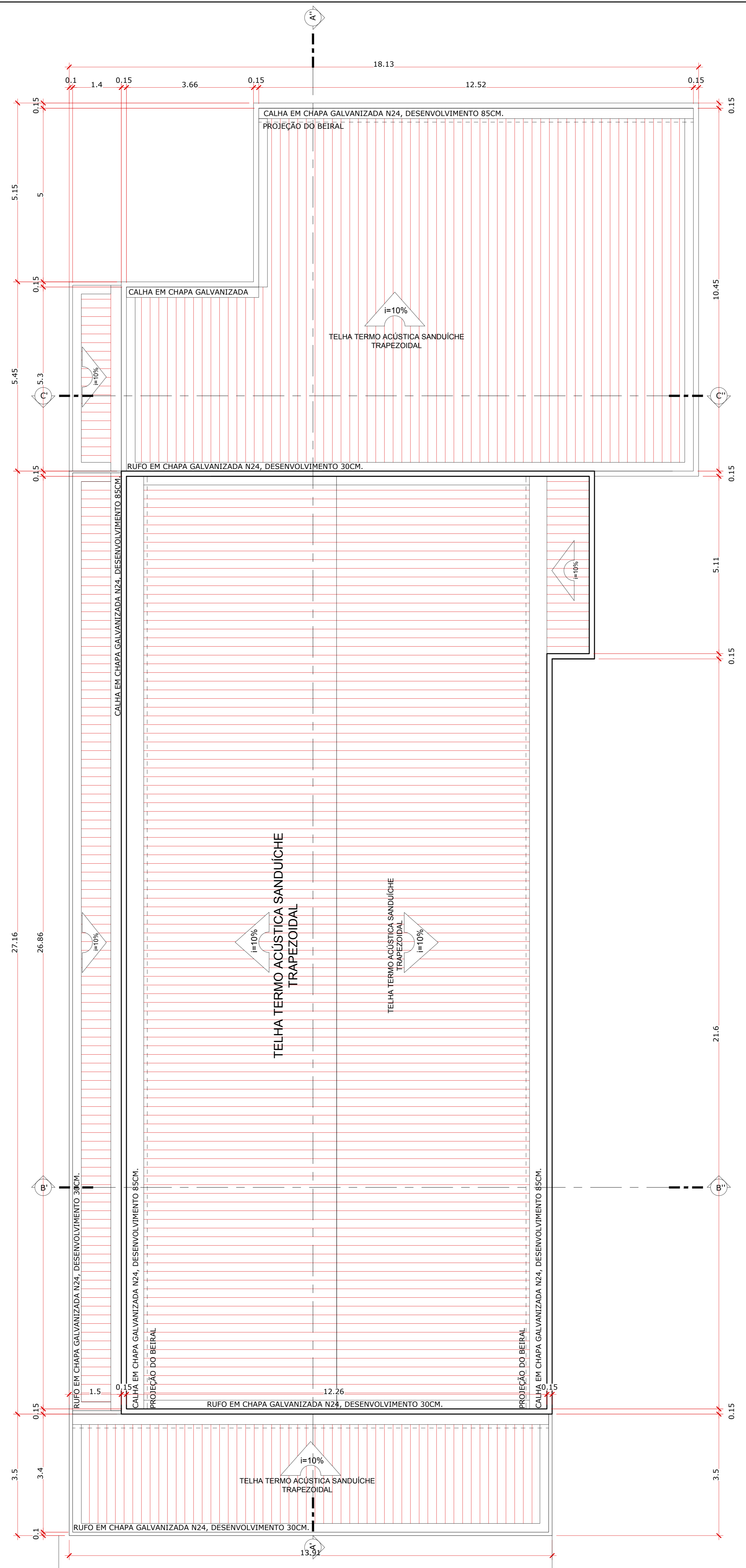

PLANTA DE COBERTURA- PROPOSTA DE REFORMA/ADEQUAÇÃO Esc.:1/75

ESPECIFICAÇÕES RESUMIDAS

ESPECIFICAÇÕES DE FLUXOS

ACABAMENTOS

CONVENÇÕES DOS LOCAIS

□ piso ▽ parede ○ teto

| n.º | TIPO | DESCRIÇÃO |
|-----|--------------|---|
| 1 | PISO | PISO INDUSTRIAL ESTRUTURAL EM CONCRETO ARMADO POLIDO |
| 2 | PAREDE | PINTURA LÁTEX ACRÍLICA DUAS DEMÃOS, EMASSAMENTO COM MASSA CORRIDA ACRÍLICA DUAS DEMÃOS, COM UMA DEMÃO DE FUNDO SELADOR. |
| 2 | REVESTIMENTO | REVESTIMENTO EM PORCELANATO POLIDO COM REJUNTE EPOXI. |
| 1 | FORRO | FORRO EM GESSO ACARATONADO, EMASSADO E PINTADO COM MASSA E TINTA ACRÍLICA. |
| 2 | FORRO | FORRO EM RÉGUAS DE PVC. |

ESQUADRIAS

| código | tipo | material | dimensão | quantidade |
|---------|-----------|--|-------------------------|------------|
| PORTAS | | | | |
| PT1 | ROLO | PORTÃO DE CHAPA DE AÇO GALVANIZADO PINTADA COM TINTA ESMALTE SINTÉTICO COR BRANCA. | 2,90 x 4,50m | 03 |
| PT2 | ROLO | PORTÃO DE CHAPA DE AÇO GALVANIZADO PINTADA COM TINTA ESMALTE SINTÉTICO COR BRANCA. | 2,90 x 2,80m | 01 |
| PAL1 | CORRERIF | PORTÃO EM CHAPA DE PAINEL DE ALUMÍNIO COMPOSTO ACH 3MM, COR BRANCO, ACABAMENTO BRILHOSO COM VISOR EM VIDRO TEMPERADO 10MM 20X60CM. | 1,50 x 2,50m | 05 |
| PAL2 | CORRERIF | PORTÃO EM CHAPA DE PAINEL DE ALUMÍNIO COMPOSTO ACH 3MM, COR BRANCO, ACABAMENTO BRILHOSO COM VISOR EM VIDRO TEMPERADO 10MM 20X60CM. | 1,20 x 2,50m | 03 |
| PAL3 | ABRIR 1F | PORTÃO EM CHAPA DE PAINEL DE ALUMÍNIO COMPOSTO ACH 3MM, COR BRANCO, ACABAMENTO BRILHOSO, COM BARRA DE APOIO CROMADA DE 40CM DE LARGURA FIXADA NA PARTE INTERNA DA PORTA. | 0,90 x 2,10m | 01 |
| PAL4 | ABRIR 1F | PORTÃO EM CHAPA DE PAINEL DE ALUMÍNIO COMPOSTO ACH 3MM, COR BRANCO, ACABAMENTO BRILHOSO. | 0,80 x 2,10m | 03 |
| PAL5 | ABRIR 1F | PORTÃO EM CHAPA DE PAINEL DE ALUMÍNIO COMPOSTO ACH 3MM, COR BRANCO, ACABAMENTO BRILHOSO, COM VISOR EM VIDRO TEMPERADO 10MM 20X60CM. | 1,20 x 2,10m | 01 |
| POT1 | ABRIR 1F | VIDRO TEMPERADO 10mm INCOLOR. | 0,90 x 2,10m | 01 |
| PVC1 | SANFONADA | SANFONADA EM RÉGUAS DE PVC BRANCA. | 0,90 x 2,10m | 04 |
| JANELAS | | | | |
| JV1 | CORRER 2F | VIDRO TEMPERADO 8 mm | 1,28 x 1,60 - HP= 0,95m | 04 |
| JV2 | CORRER 1F | VIDRO TEMPERADO 8 mm | 1,20x0,60 - HP= 1,70m | 03 |
| VF1 | FIXO | VIDRO TEMPERADO 10 mm | 3,85x2,60 - HP= 1,10m | 01 |
| VF2 | FIXO | VIDRO TEMPERADO 10 mm | 3,70x1,60 - HP= 1,10m | 01 |

FLUXOGRAMA E SETORIZAÇÃO

Setorização Descrição ZONEAMENTO APOIO ADMINISTRATIVO Setorização Descrição ZONEAMENTO APOIO TÉCNICO E LOGÍSTICO

Entrada Saída Descrição

- FLUXO DE PRODUTOS ADMINISTRATIVOS E PENSÓ
- FLUXO DE PRODUTOS - ALIMENTOS NÃO PERECÍVEIS E UTENSÍLIOS DESCARTÁVEIS
- FLUXO DE PRODUTOS - MEDICAMENTOS; SANANTES; ÁCIDOS E INFLAMÁVEIS
- FLUXO DE FUNCIONÁRIOS
- FLUXO DE VISITANTES

Observações/ especificações de layout/ legendas:

- * Contar medidas no local.
- Cotas em metro.
- 1F= Uma folha
- 2F= Duas folhas
- 4F= Quatro folhas
- * Sollerias e peltoris serão granito

LEGENDA:

- SISTEMA DE EXAUSTÃO
- PAREDES ALVENARIA
- MINI SPLIT
- RALO ESCAMOTEÁVEL

PLANNING & HEALTH

RRT: Nº 000006759207

| | | |
|---|-----------------------------|--------------------|
| TÍTULO DA PRANCHA REFORMA DO ALMOXARIFADO DA FARMÁCIA DO HOSPITAL SANTA MARCELINA DE RONDÔNIA. | PRANCHA Arq.04/08 | ESCALA Indicada |
| USO DA EDIFICAÇÃO ALMOXARIFADO | ZONEAMENTO - | COEF. APROV. - |
| LOCAL DA OBRA BR 364 - km17 - Porto Velho/ Ro | DATA MAR. 2018 | TAXA OCUP. - |
| PROPRIETÁRIO CASA DE SAÚDE SANTA MARCELINA | CNPJ: 60.742.616/0002-40 | |

SITUAÇÃO SEM ESCALA

PROPRIETÁRIO

CASA DE SAÚDE SANTA MARCELINA
CNPJ: 60742616000240

AUTORES DO PROJ. RESP. TÉCNICO

RAMON NASCIMENTO SOUSA
ARQUITETO & URBANISTA
CAU: A71287-6

RESP. PELA EXECUÇÃO

QUADRO DE ÁREAS

ÁREA DA EDIFICAÇÃO: 477,00 m²

ÁREA DA EDIFICAÇÃO A REFORMAR: 477,00 m²

PROJETO

PLANTA BAIXA TÉRREO- PROPOSTA DE REFORMA/ADEQUAÇÃO

PLANTA DE COBERTURA- PROPOSTA DE REFORMA/ADEQUAÇÃO

APROVAÇÕES

APROVAÇÕES



CORTE AA''

Esc.: 1/50

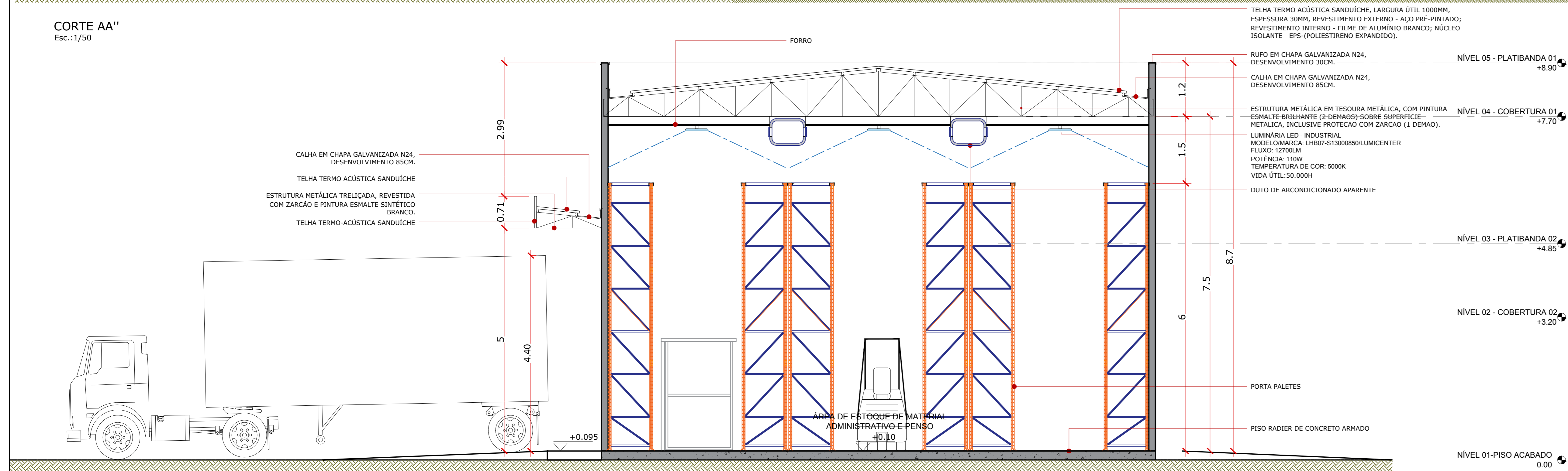

CORTE BB''

Esc.: 1/50

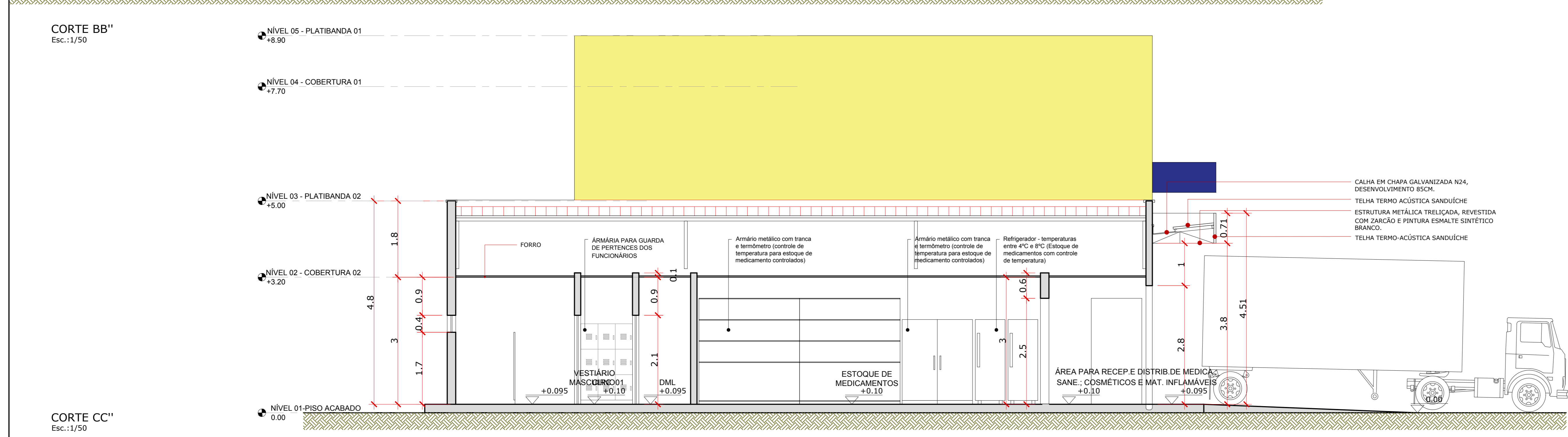

CORTE CC''

Esc.: 1/50

| | | | |
|--|--|-----------------------|--|
| PLANNING & HEALTH | | FURT: Nº 000008759207 | |
| TÍTULO DA PRANCHA REFORMA DO ALMOXARIFADO DA FARMÁCIA DO HOSPITAL SANTA MARCELINA DE RONDONIA | PRONCHA Arq.05/08 | ESCALA Indicada | |
| USO DA EDIFICAÇÃO ALMOXARIFADO | ZONAMENTO | COEF. APROV. | |
| LOCAL DA OBRA BR 384 - km17 - Posto Velho Rio | DATA MAR. 2018 | TAXA OCUP. | |
| PROPRIETÁRIO CASA DE SAÚDE SANTA MARCELINA | CPF 00.742.616/0002-40 | | |
| SITUAÇÃO SEM ESCALA | PROPRIETÁRIO CASA DE SAÚDE SANTA MARCELINA CNPJ: 00.742.616/0002-40 AUTORES DO PROJ. RESP. TÉCNICO RAYON NASCIMENTO SOUSA ARQUITETO E URBANISTA CREA: 041.287-6 RESP. PELA EXECUÇÃO | | |
| QUADRO DE ÁREAS ÁREA DA EDIFICAÇÃO: 477,00 m² ÁREA DA EDIFICAÇÃO A REFORMAR: 477,00 m² | PROJETO CORTE AA'' CORTE BB'' CORTE CC'' | | |
| APROVAÇÕES | APROVAÇÕES | | |

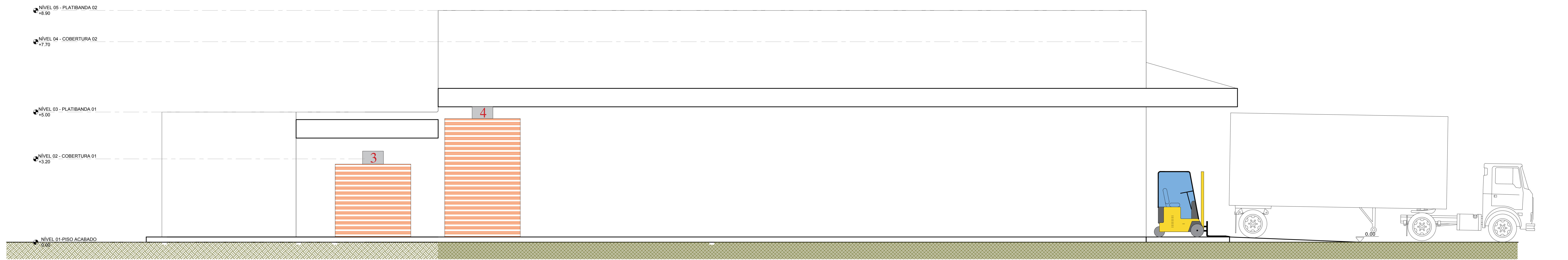

VISTA LATERAL ESQUERDA
Esc.:1/75

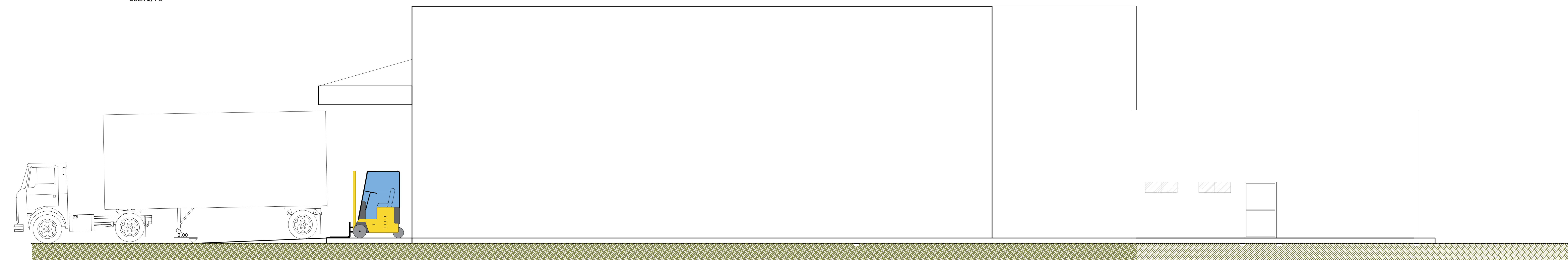

VISTA LATERAL DIREITA
Esc.:1/75

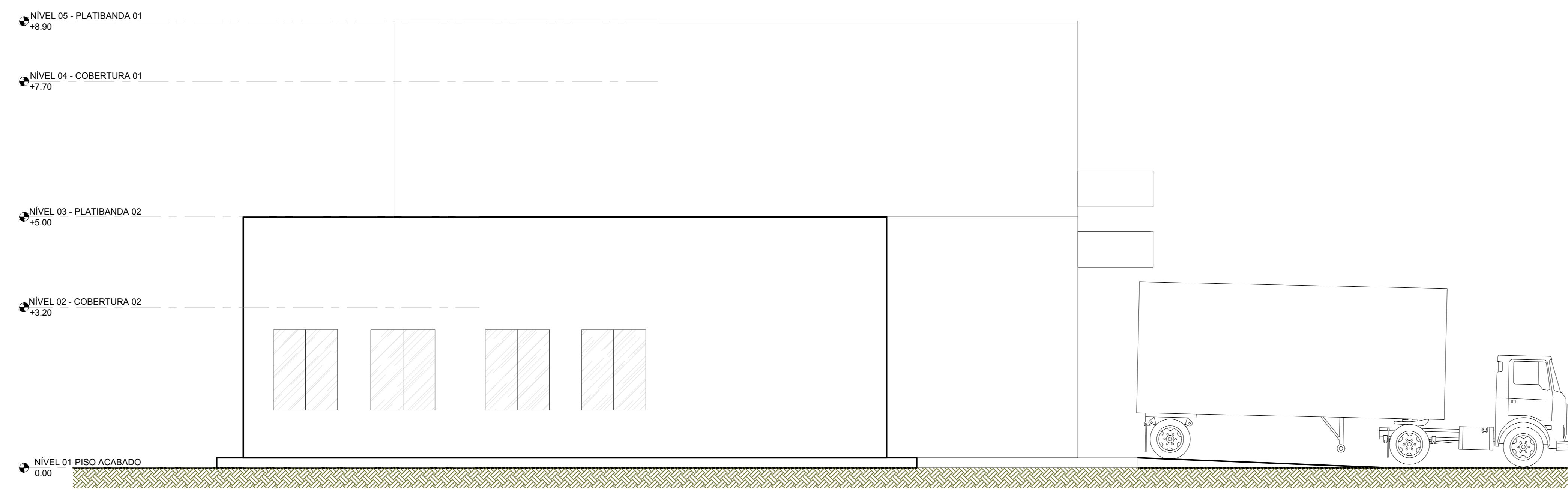

VISTA POSTERIOR
Esc.:1/75

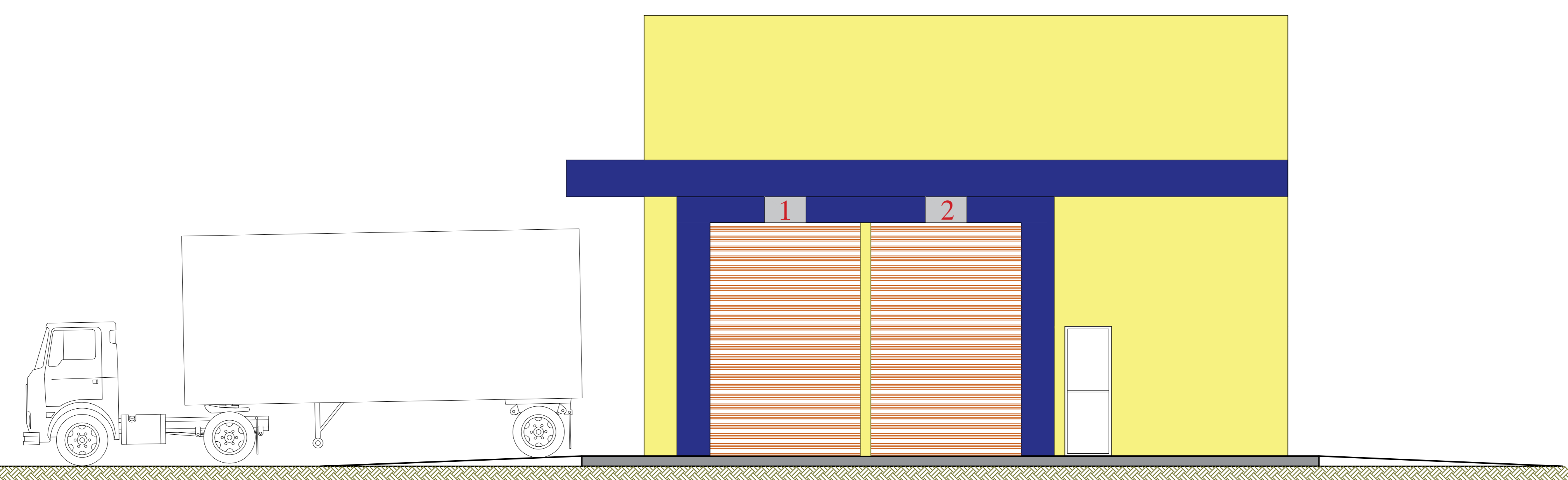

VISTA FRONTAL
Esc.:1/75

| | | | | |
|--|--|--|-----------------------|--|
|  | | | RRT: Nº 0000006759207 | |
| TÍTULO DA PRANCHA REFORMA DO ALMOXARIFADO DA FARMÁCIA DO HOSPITAL SANTA MARCELINA DE RONDÔNIA. | | PRANCHA Arq.06/08 | ESCALA Indicada | |
| USO DA EDIFICAÇÃO ALMOXARIFADO | | ZONEAMENTO - | COEF. APROV. - | |
| LOCAL DA OBRA BR 364 - km17 - Porto Velho/ Ro | | DATA MAR. 2018 | TAXA OCUP. - | |
| PROPRIETÁRIO CASA DE SAÚDE SANTA MARCELINA | | CNPJ: 60.742.616/0002-40 | | |
| SITUAÇÃO SEM ESCALA  | | PROPRIETÁRIO CASA DE SAÚDE SANTA MARCELINA CNPJ: 60.742.616/0002-40 AUTORES DO PROJ. RESP. TÉCNICO RAMON MASCIMENTO SOUSA ARQUITETO & URBANISTA CAU: A71287-6 RESP. PELA EXECUÇÃO | | |
| QUADRO DE ÁREAS ÁREA DA EDIFICAÇÃO: 477,00 m² ÁREA DA EDIFICAÇÃO A REFORMAR: 477,00 m² | | PROJETO VISTA LATERAL ESQUERDA VISTA LATERAL DIREITA VISTA POSTERIOR VISTA FRONTAL | | |
| APROVAÇÕES | | APROVAÇÕES | | |

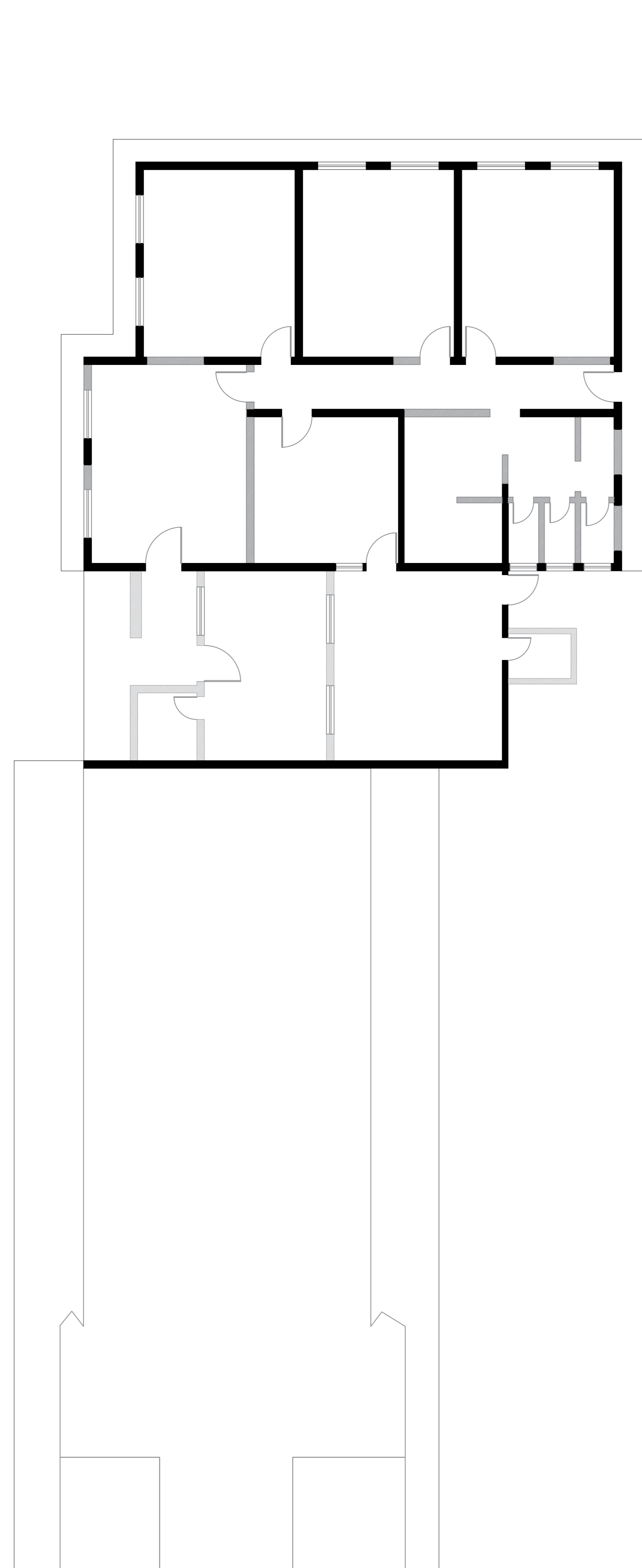

PLANTA BAIXA - DEMOLIÇÃO
Esc.:1/100

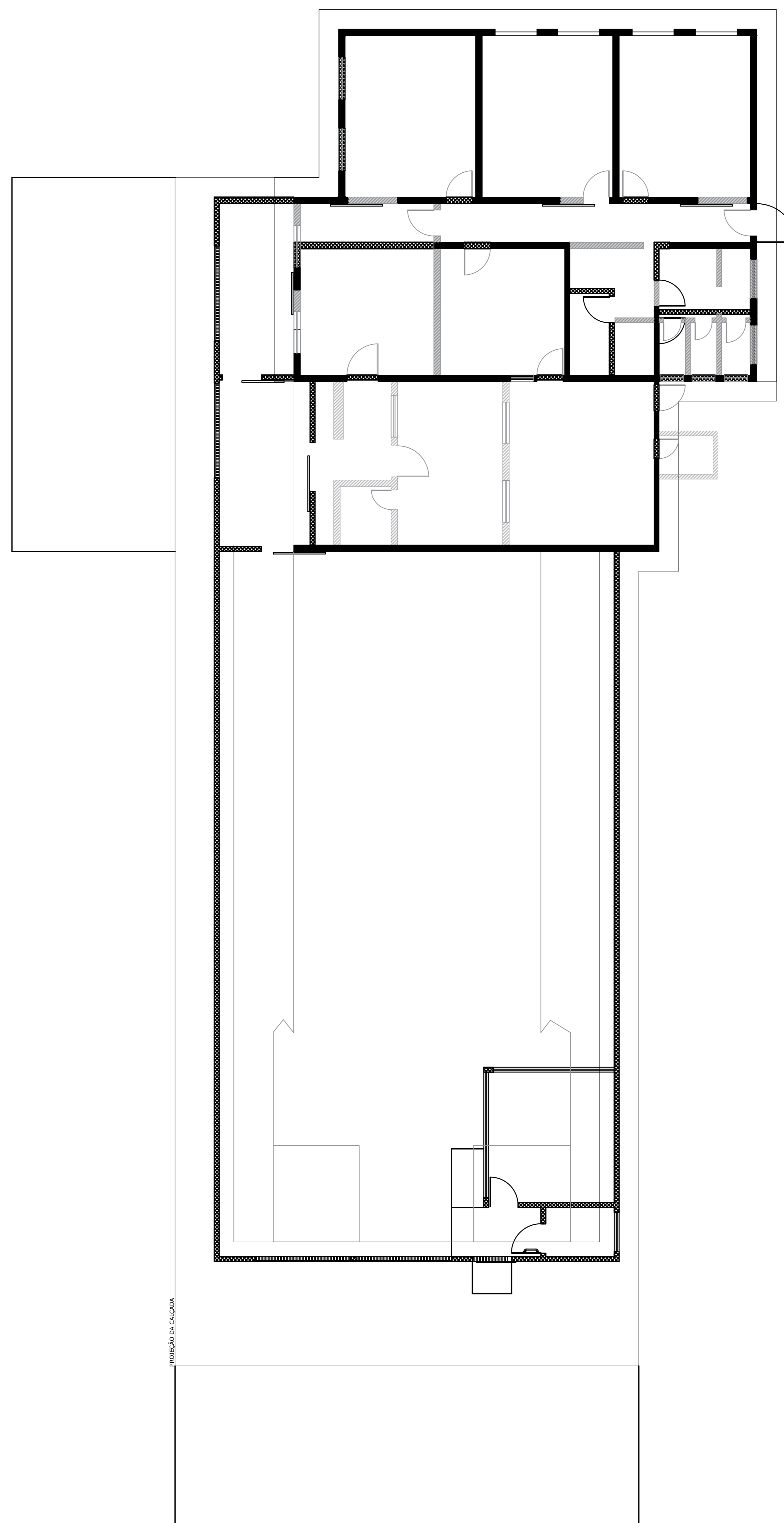

PLANTA BAIXA - CONSTRUÇÃO
Esc.:1/100

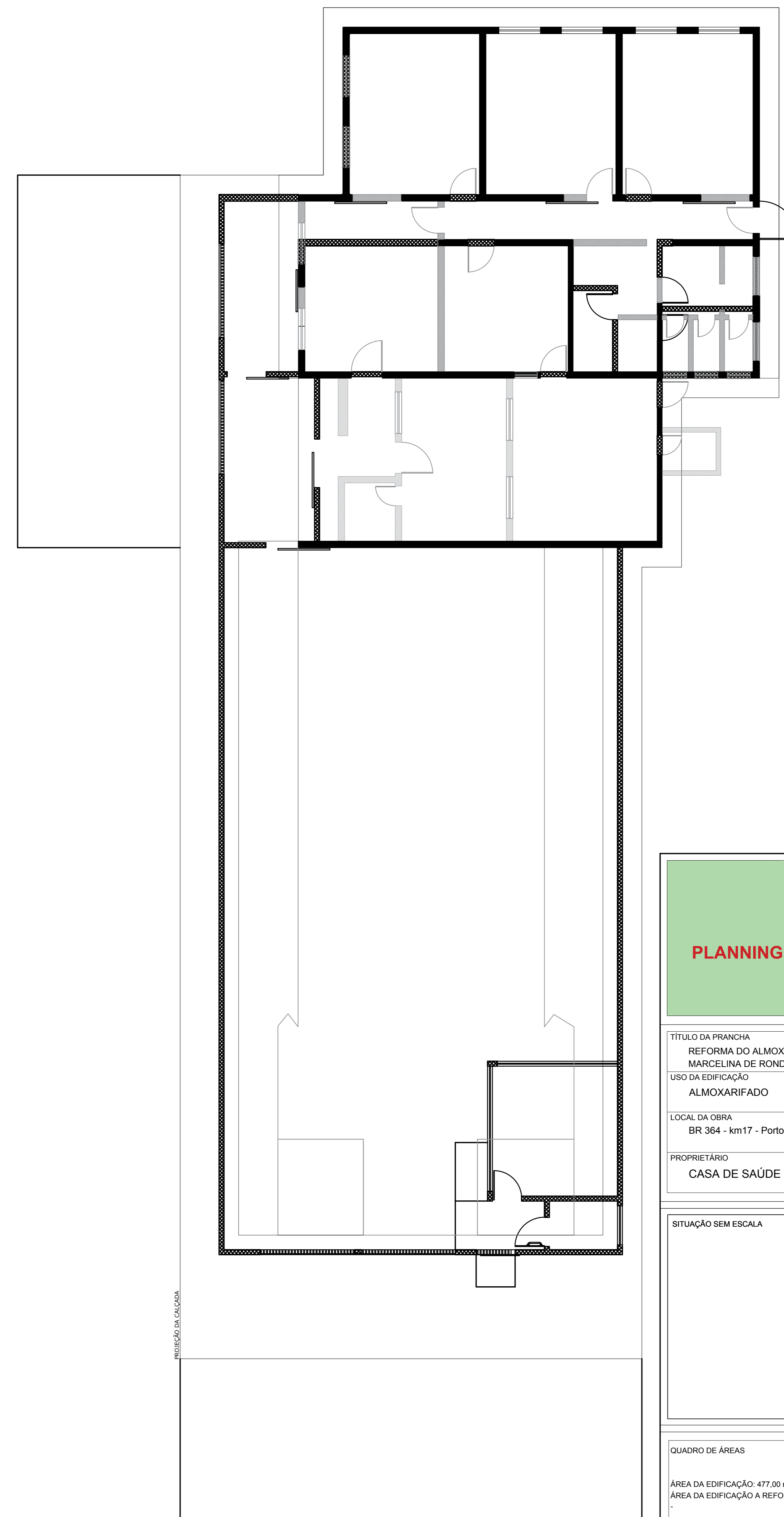

PLANTA BAIXA - DEMOLIÇÃO/CONSTRUÇÃO
Esc.:1/100

PLANNING & HEALTH
RRT: Nº 000006759207

| | | |
|---|----------------------------|--------------------|
| TÍTULO DA PRANCHA REFORMA DO ALMOXARIFADO DA FARMÁCIA DO HOSPITAL SANTA MARCELINA DE RONDÔNIA. | FRANCHA Arq.07/08 | ESCALA Indicada |
| USO DA EDIFICAÇÃO ALMOXARIFADO | ZONEAMENTO - | COEF. APROV. - |
| LOCAL DA OBRA BR 364 - km17 - Porto Velho/ Ro | DATA MAR. 2018 | TAXA OCUP. - |
| PROPRIETÁRIO CASA DE SAÚDE SANTA MARCELINA | CNPJ 60.742.616/0002-40 | |

SITUAÇÃO SEM ESCALA

PROPRIETÁRIO

CASA DE SAÚDE SANTA MARCELINA
CNPJ: 60.742.616/0002-40

AUTORES DO PROJ. RESP. TÉCNICO

RAMON MASCIMENTO SOUSA
ARQUITETO & URBANISTA
CAU: A71287-6

RESP. PELA EXECUÇÃO

QUADRO DE ÁREAS

ÁREA DA EDIFICAÇÃO: 477,00 m²

ÁREA DA EDIFICAÇÃO A REFORMAR: 477,00 m²

·

·

·

PROJETO

VISTA LATERAL ESQUERDA

VISTA LATERAL DIREITA

VISTA POSTERIOR

VISTA FRONTAL

·

·

APROVAÇÕES

APROVAÇÕES

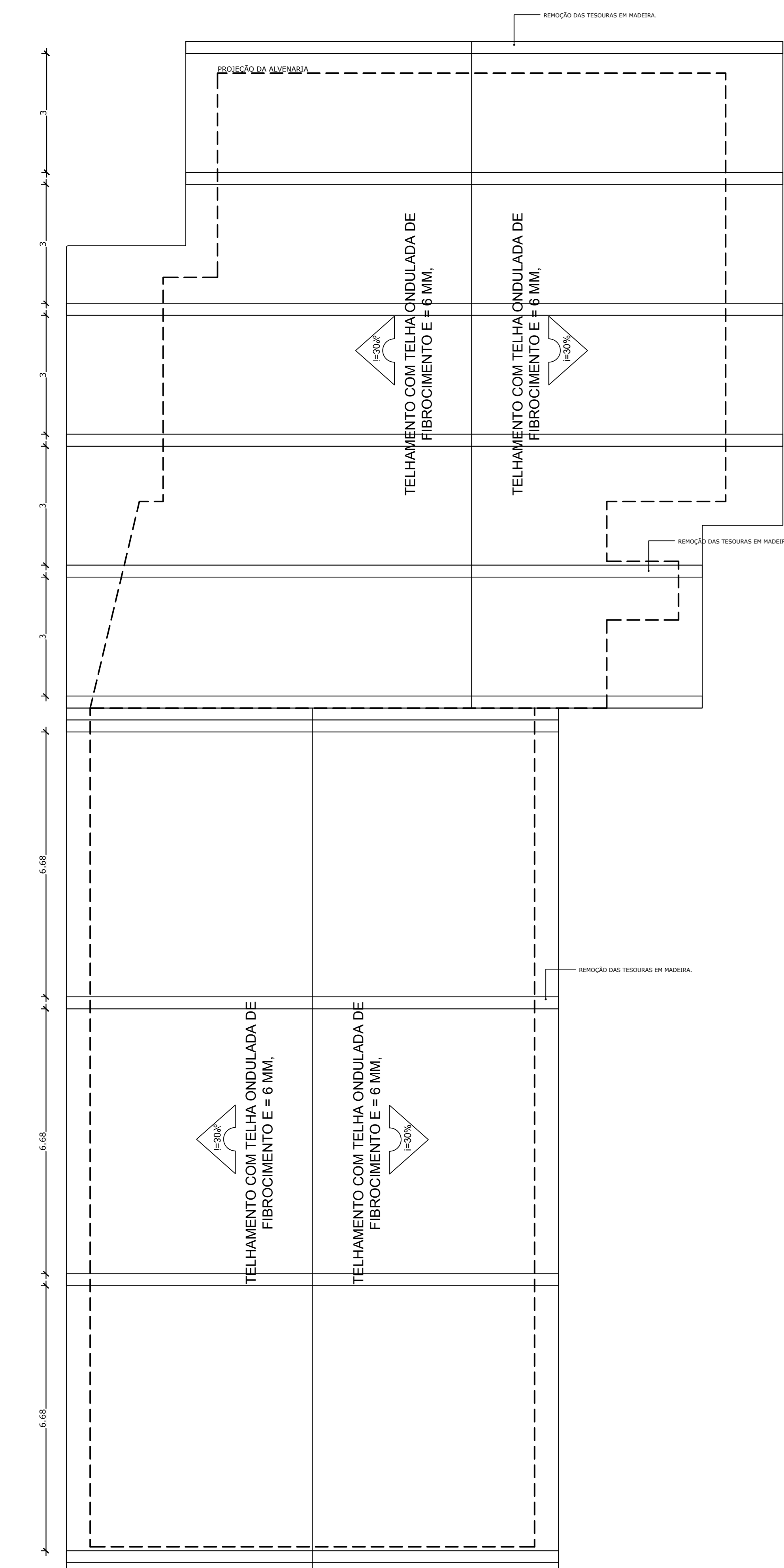

VISTA 06 - DEMOLIÇÃO DE ESTRUTURA DE MADEIRA DA COBERTURA
Esc.:1/100

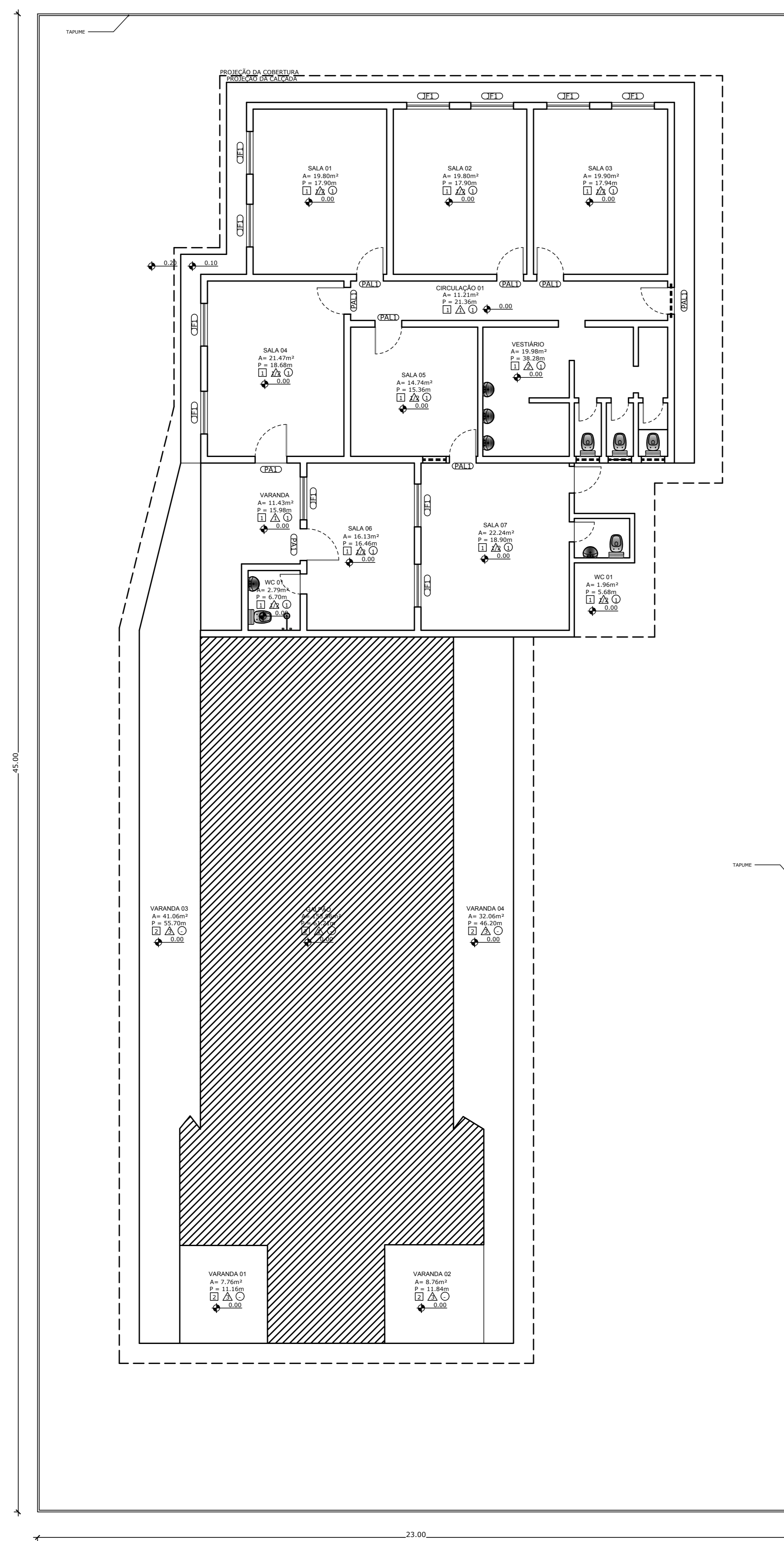

VISTA 07 - CONSTRUÇÃO DE TAPUME
Esc.:1/100

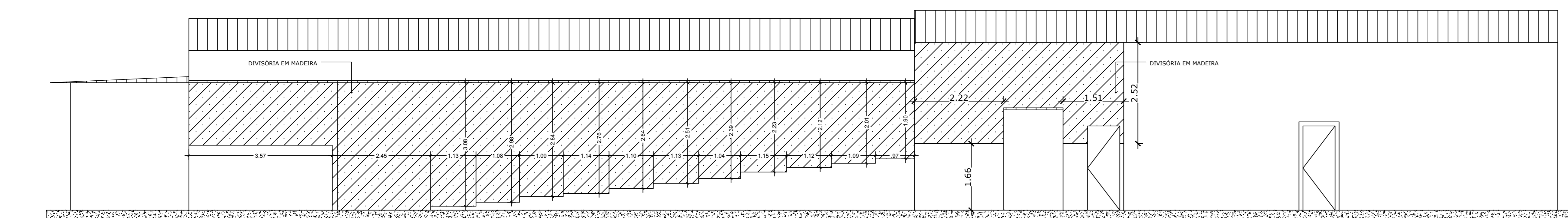

VISTA 05 - DEMOLIÇÃO DE ESTRUTURA DE MADEIRA
Esc.:1/75

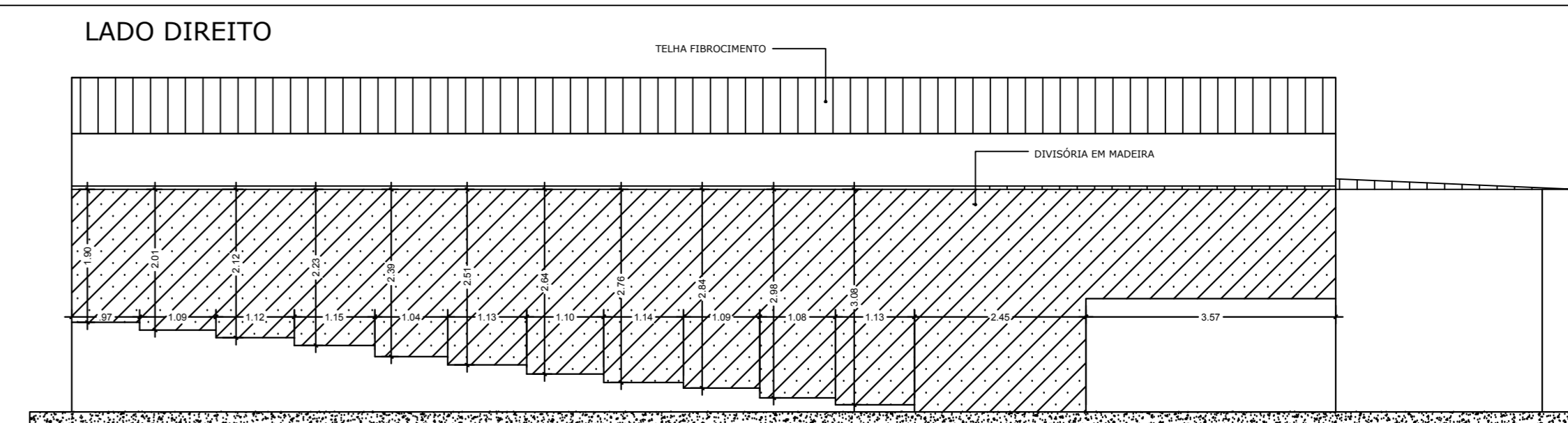

VISTA 01 - DEMOLIÇÃO DE ESTRUTURA DE MADEIRA
Esc.:1/100

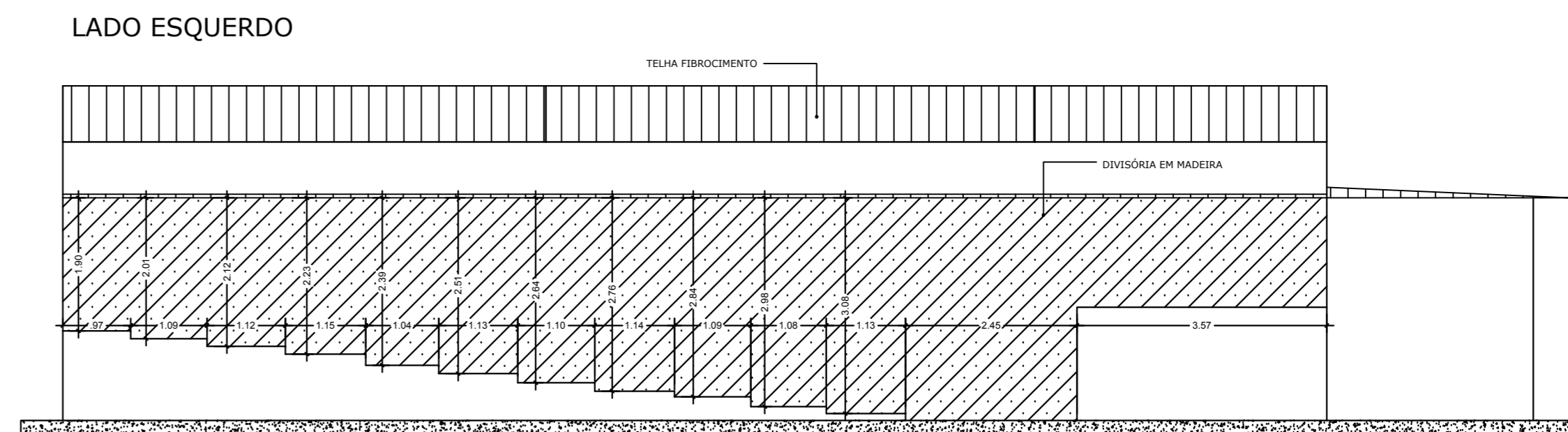

VISTA 02 - DEMOLIÇÃO DE ESTRUTURA DE MADEIRA
Esc.:1/100

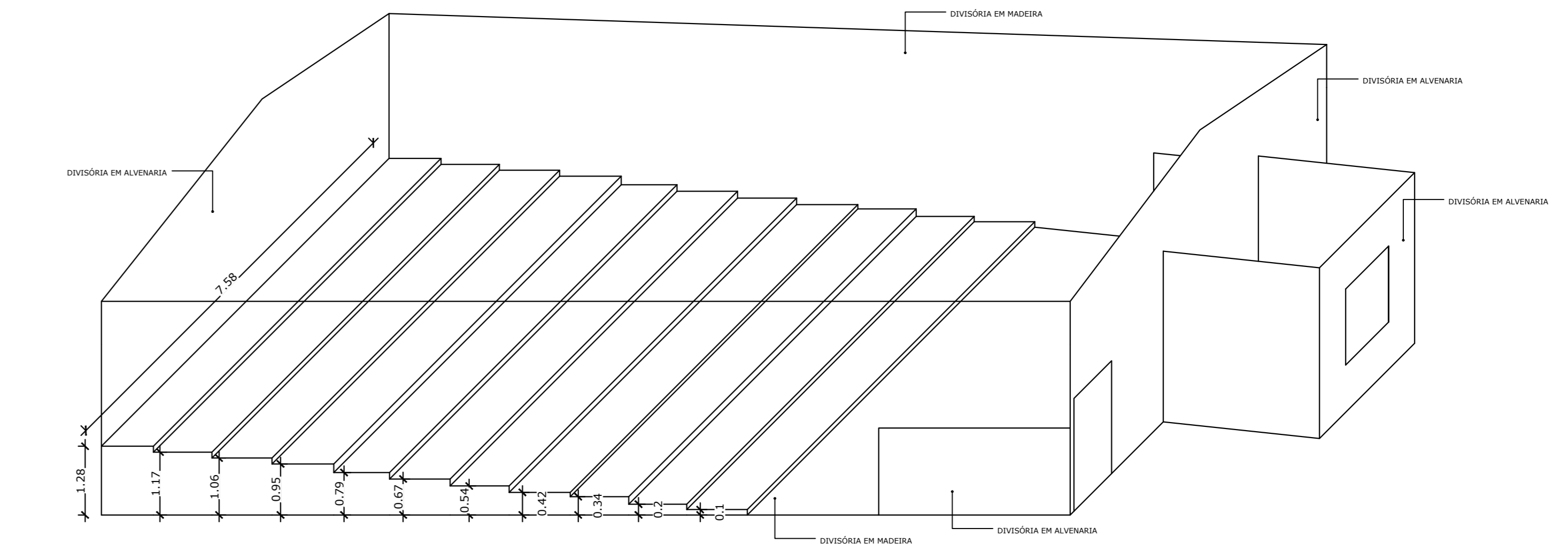

VISTA 03 - CORTE - DEGRAUS
Esc.:1/100

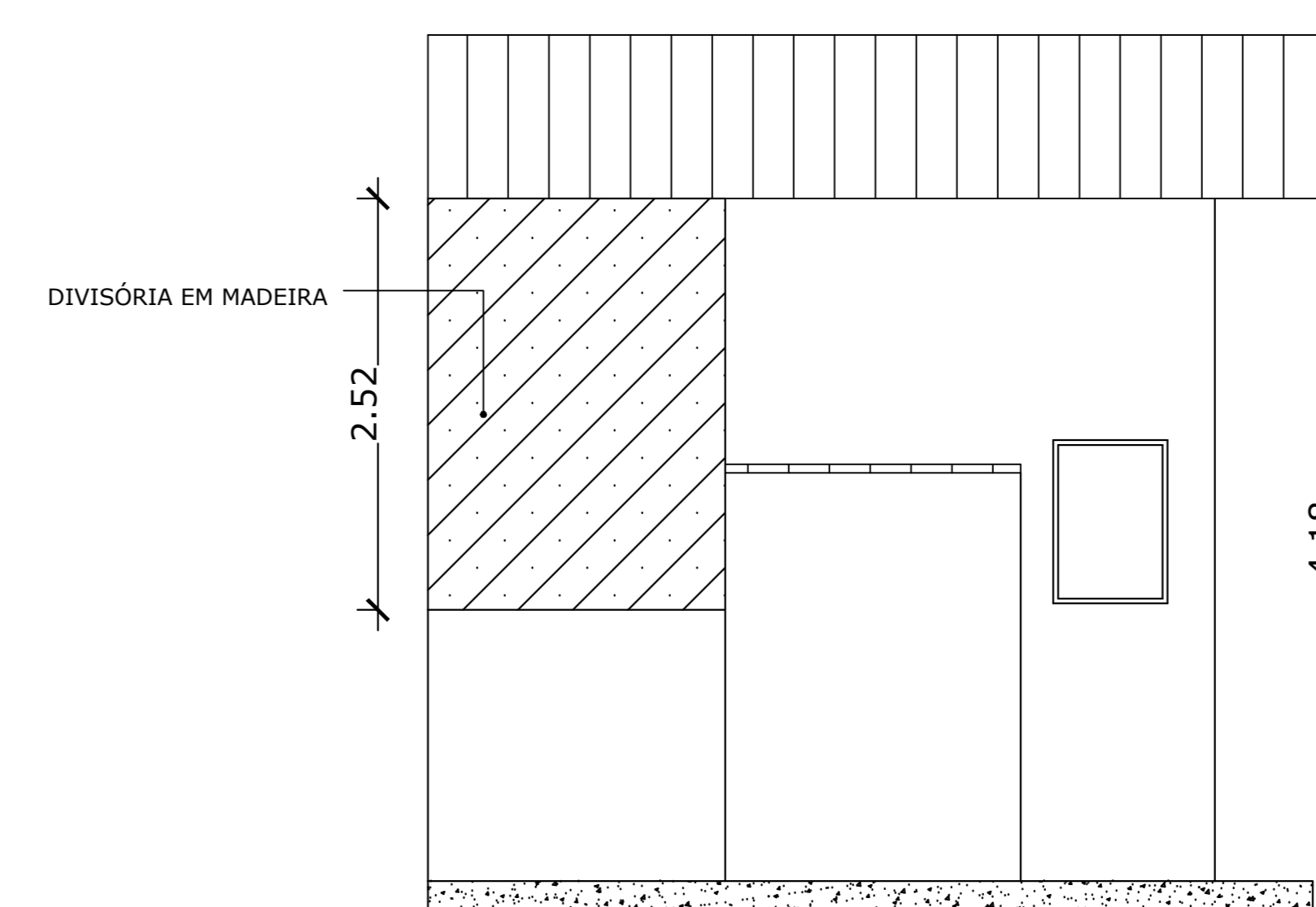

VISTA 04 - DEMOLIÇÃO DE ESTRUTURA DE MADEIRA
Esc.:1/75

PLANNING & HEALTH

RRT: Nº 000006759207

| | | |
|---|----------------------------|--------------------|
| TÍTULO DA PRANCHA REFORMA DO ALMOXARIFADO DA FARMÁCIA DO HOSPITAL SANTA MARCELINA DE RONDÔNIA. | PRANCHA Arq.08/08 | ESCALA Indicada |
| USO DA EDIFICAÇÃO ALMOXARIFADO | ZONEAMENTO - | COEF. APROV. - |
| LOCAL DA OBRA BR 364 - km17 - Porto Velho/ Ro | DATA MAR. 2018 | TAXA OCUP. - |
| PROPRIETÁRIO CASA DE SAÚDE SANTA MARCELINA | CNPJ 60.742.616/0002-40 | |

SITUAÇÃO SEM ESCALA

PROPRIETÁRIO

CASA DE SAÚDE SANTA MARCELINA
CNPJ: 60.742.616/0002-40

AUTORES DO PROJ. RESP. TÉCNICO

RAMON NASCIMENTO SOUSA
ARQUITETO & URBANISTA
CAU: A71287-6

RESP. PELA EXECUÇÃO

QUADRO DE ÁREAS

ÁREA DA EDIFICAÇÃO: 477,00 m²

ÁREA DA EDIFICAÇÃO A REFORMAR: 477,00 m²

PROJETO

VISTA LATERAL ESQUERDA

VISTA LATERAL DIREITA

VISTA POSTERIOR

VISTA FRONTAL

APROVAÇÕES

APROVAÇÕES